

# JERNSTØBERIET

## COOPERATIVA HABITACIONAL EN HIMMELEV, 1982.

**Arquitectos: JAN GUDMAND-HØYER,  
JENS EDVARS  
HELGE CHRISTIANSEN**

JERNSTØBERIET, significa en danés, "Fundición de Acero", que es efectivamente el destino que tenía el edificio en el cual se habitó esta Cooperativa habitacional.

Un grupo de familias de la zona, decidieron establecerse en este lugar, pensando que las condiciones de la edificación facilitaban un mayor grado de servicios colectivos que los ofrecidos por las anteriores experiencias en grupos cooperativos. La vieja fundición constaba de un edificio central alto en albañilería reforzada y dos alas bajas cubiertas en forma de shed. A pesar de las condiciones ruinosas en que se encontraba la edificación, sus promotores resolvieron intentar su reciclaje, logrando un resultado que sorprende a los visitantes y que ha abierto un camino de utilización para muchas otras estructuras abandonadas.

Las unidades habitacionales están situadas en las alas bajas,

conectadas directamente con el área central. La sección de estas alas en forma de shed, permitió la inserción de una planta alta, aliviando los problemas de iluminación debidos a la gran profundidad de los bloques.

Como la edificación existente no permitía alojar todas las unidades, se construyó un anexo conectado al hall común mediante un paso cubierto.

El Hall central conserva su aspecto rústico y tiene el carácter de un espacio exterior cubierto. Aquí se introdujo un edificio más bajo, proporcionando un centro de actividades más concentrado, en donde se encuentra el comedor, la cocina, sala de juegos, sala de TV, talleres, etc.

Las terminaciones interiores de cada unidad han corrido en alguna medida por cuenta de cada usuario. A su vez, cada una de estas unidades cuenta al exterior con su jardín propio.

JERNSTØBERIET, es una tentativa por expresar el auténtico espíritu cooperativo en el diseño arquitectural, y un fino ejemplo de cómo pueden utilizarse muchas construcciones abandonadas.

La vieja Fundición de Acero, reciclada para uso habitacional. En primer plano, los matorrales que aislan los jardines privados.

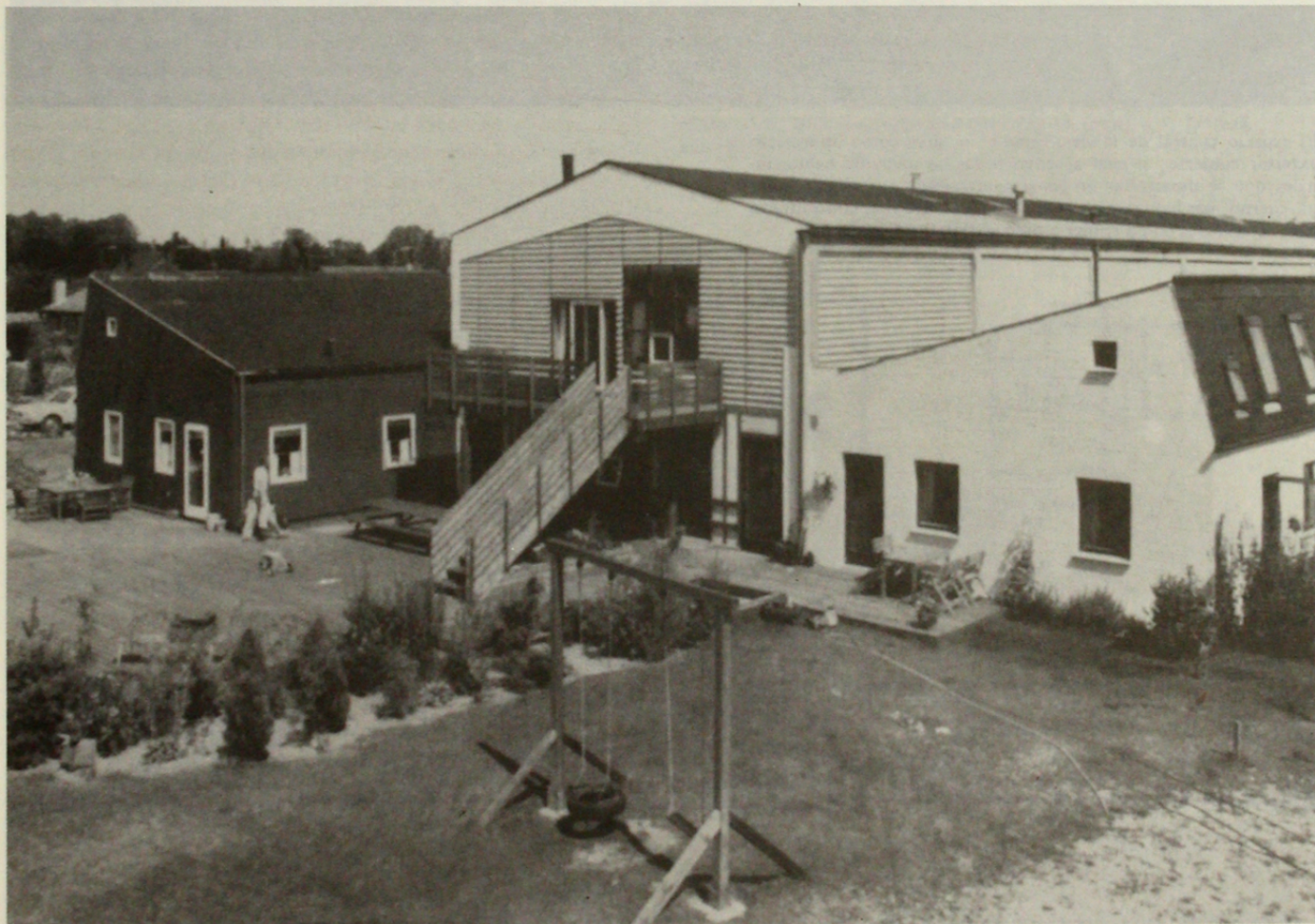



El espacio central de la vieja Fundación, sirve como un espacio exterior cubierto, al cual acceden todas las unidades habitacionales que se desarrollan en las alas laterales. Aquí se construyó un cuerpo más bajo, proporcionando un centro más concentrado para actividades como comer o preparación de alimentos.

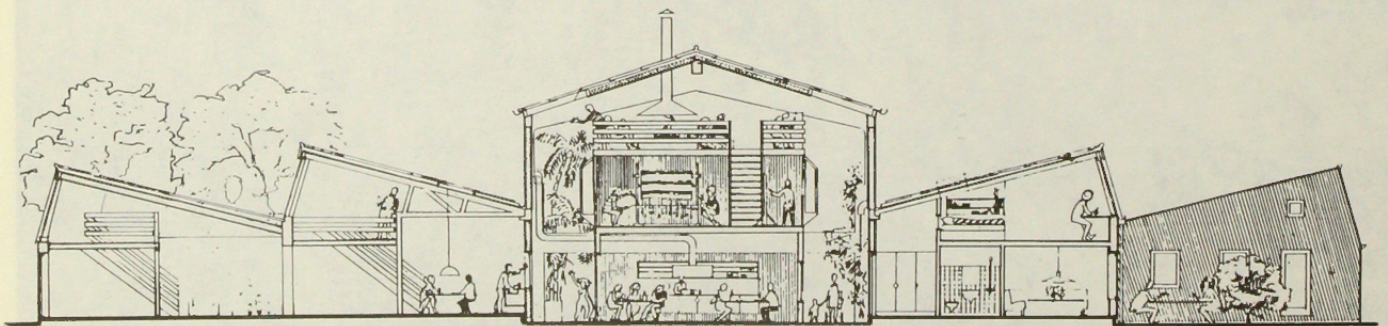

La sección de las alas laterales con cubierta en forma de shed, permitió la inserción de un piso extra, proporcionando mayor superficie a un precio más bajo. Puede observarse, la máxima utilización del espacio y el diseño cuidadoso de todo el equipamiento, donde abunda el empleo de materiales naturales: ladrillo, madera.

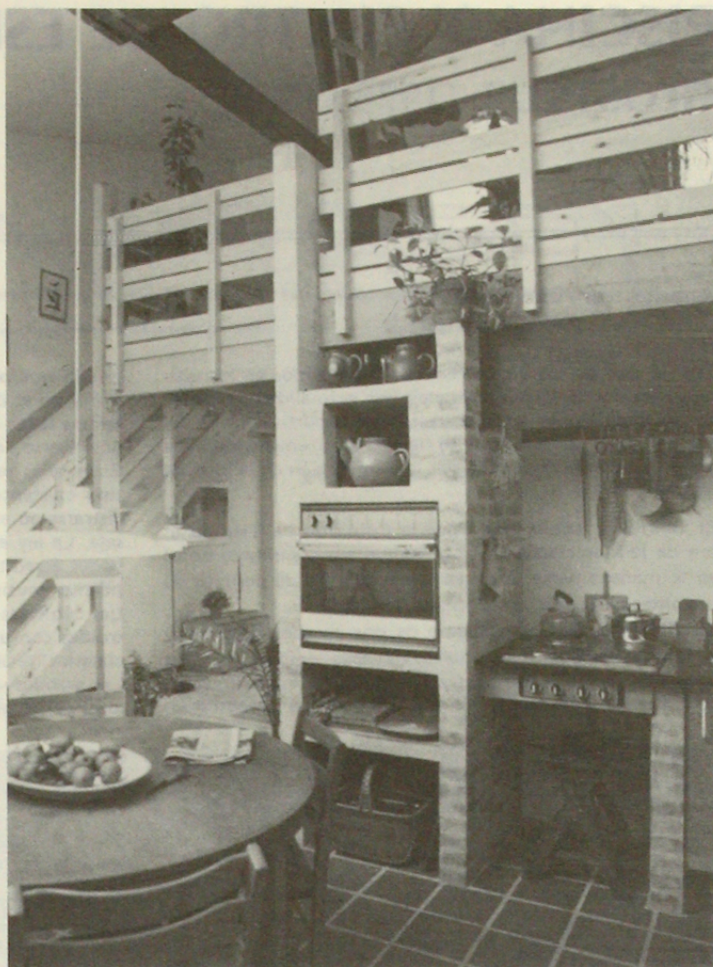

1. Entrada.— 2. Hall común.— 3. Bodega.— 4. Cocina.— 5. Comedor.— 6. Unidades habitacionales (20 en total).— 7. Terraza exterior.—

