

## MUSEO GABRIELA MISTRAL

S.C.E.E.  
 arquitecto : OSCAR MAC CLURE A.  
 cálculo : ALEX TRIPOLSKY N.  
 mural : LEONIDAS CASTRO  
 construcción : CONSTRUC. LIMARI  
 ubicación : VUCUÑA  
 superficie : 400 M<sup>2</sup>

Monumento erigido en el mismo lugar del nacimiento de la poetisa. Acorde con las características climáticas de la zona, escasas lluvias y días de sol casi permanentes, se diseñó una cubierta de generosas proporciones estructurada con cuatro grandes pilares lo cual permite prescindir del apoyo sobre los muros. Se logra así una iluminación periférica que se refuerza con la linterna central. Incorpora, dignificándolos, pircas y muros de piedra bolón tan característicos en el valle del río Elqui desde la época incaica.

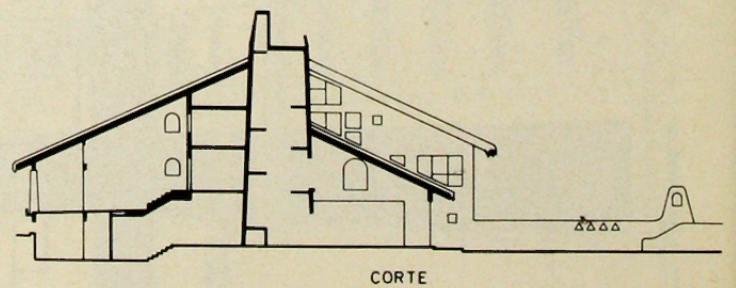
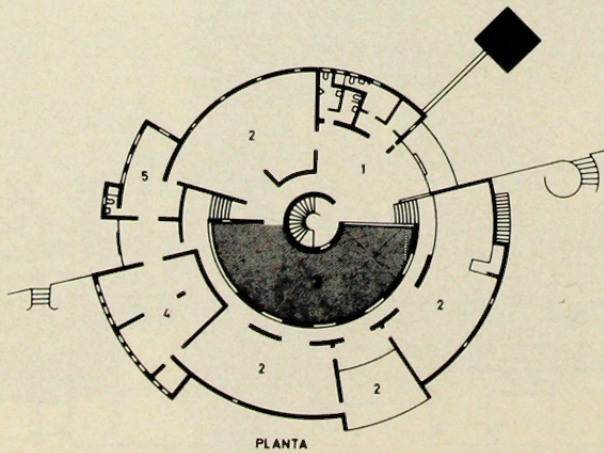
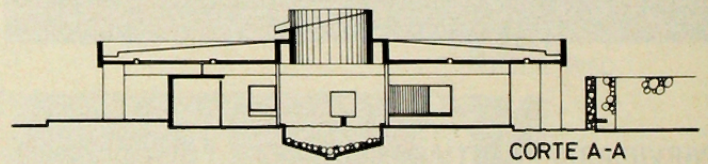
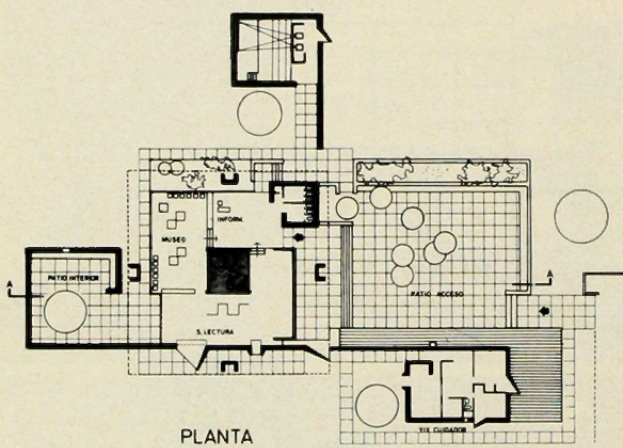

## MUSEO ARAUCANO - CAÑETE

arquitecto : ANDRES CRISOSTO