

## FERIA DEL MAR VALPARAISO 1973

Consulta un programa de comedores y servicios, casino y oficinas administrativas.

La superficie edificada es de 760 m<sup>2</sup> de recintos interiores y de 948 m<sup>2</sup> de terrazas.

Fué ejecutada en base al sistema modular y de libre proyección de la Firma de Arquitectura y Prefabricación "EDUARDO MENA Y CIA LTDA"., quién ejecutó el proyecto y construcción en el plazo de 40 días corridos.

En una zona de mucha arborización y presencia del horizonte del mar, ubicada en un cerro de Playa Ancha, la obra se extiende en una longitud de aproximadamente 100 metros lineales y salva desniveles de 7 metros.

La obra busca ordenar los actos administrativos y de esparcimiento propios de una gran feria. Creando para las multitudes las playas, en las extensas terrazas de madera; y los volúmenes articulados y en diferentes niveles, recrean el espacio del cerro y del bosque.

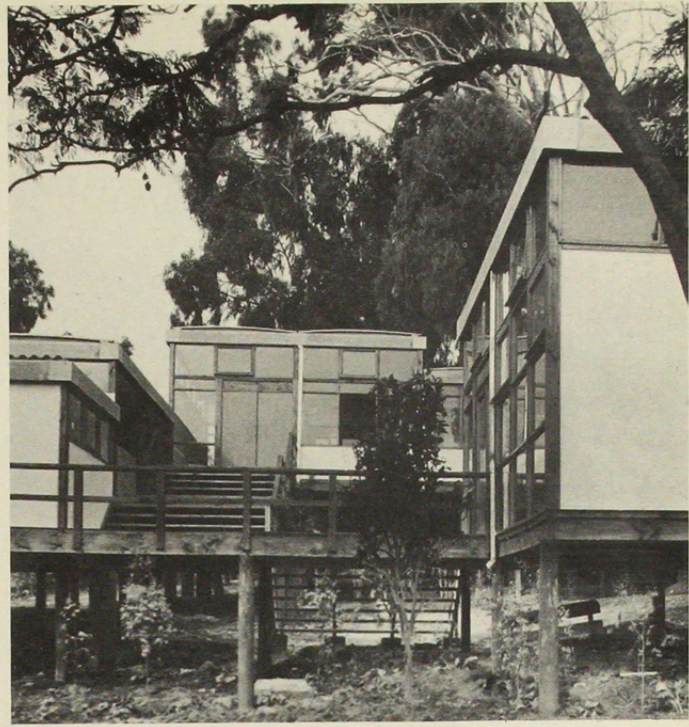

- ① of. administración
- ② casino 1 y 2
- ③ cruz roja-carab. investig-wc.
- ④ casino ejecutivos

