



Calle Lo Contador 0426  
Pedro de Valdivia Norte

ARQUITECTO: JORGE SWINBURN  
PEREIRA

CONSTRUCTORES: FUENZALIDA Y  
GONZALEZ.

Una casa entre medianeros frente al cerro San Cristóbal con una superficie de 200 m<sup>2</sup>. Se planteó como una casa de terminaciones sencillas, pero en un plano extendido, para una familia de 4 niños.

Especificaciones Generales:

Albañilería de 15 cm. de espesor reforzada y estucada por exterior e interior.

Cubierta de losa de concreto armado que se dejará a la vista; espacio de aire aislante de 40 cm. y fierro galvanizado embayetado.

Piso de radier de cemento afianzado con listones de alerce.

Todos los muros por exterior e interior platabados a la cal. Ventanas de madera de vidrios de tamaño prudente.

Calefacción losa radiante.

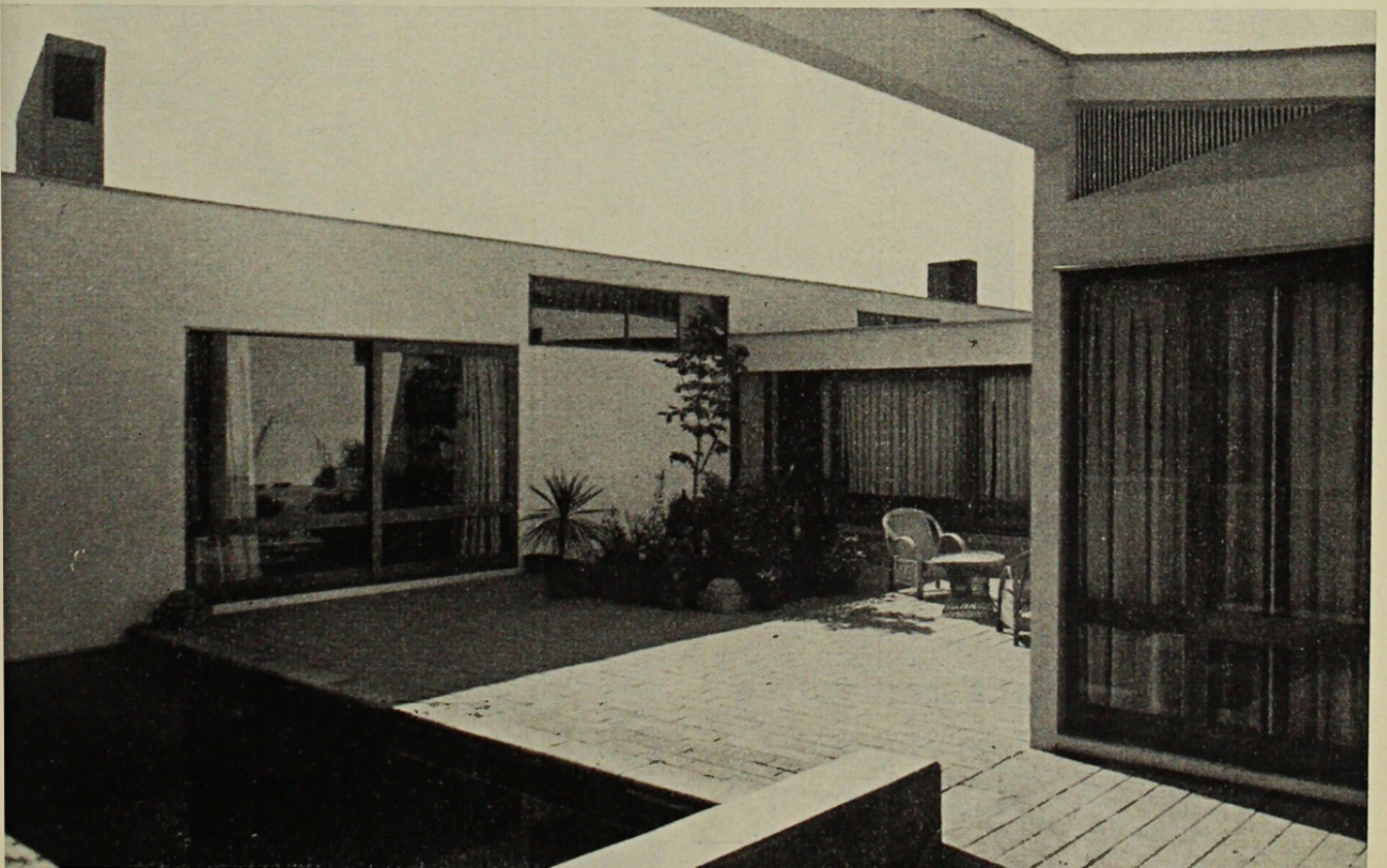

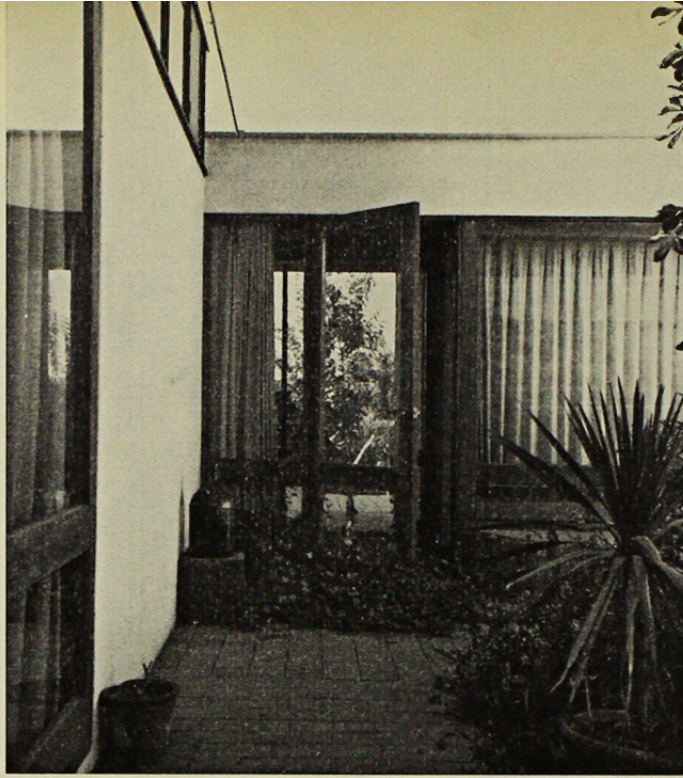

3

- 1 y 2) Dos perspectivas del patio que muere en la ladera del Cerro San Cristóbal.
- 3) La galería de ingreso desde el patio.
- 4) La piscina como remate del patio interior.
- 5) Rincón de estar. La chimenea, en hormigón a la vista, recibe luz cenital.
- 6) El atrio de ingreso.

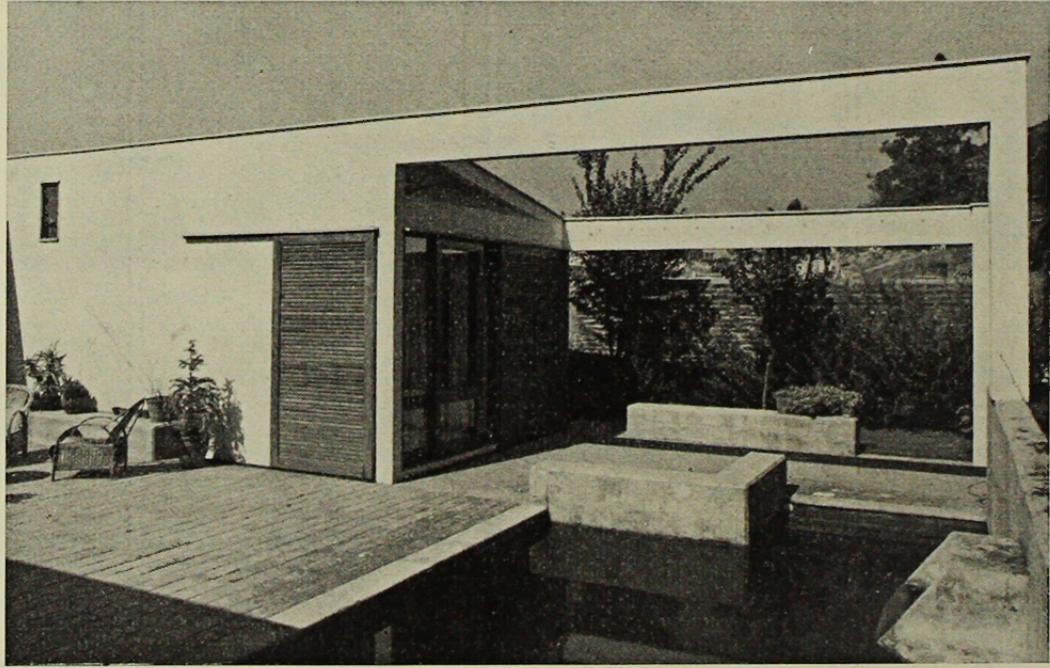

4

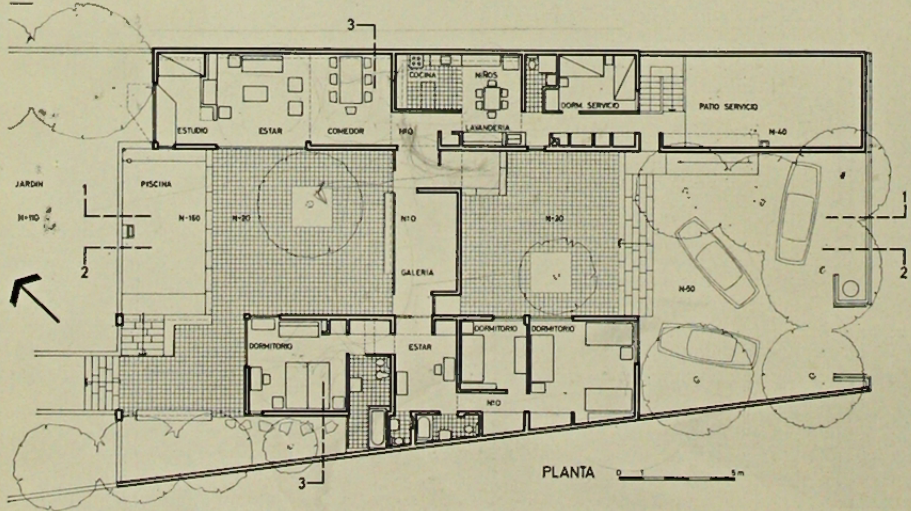

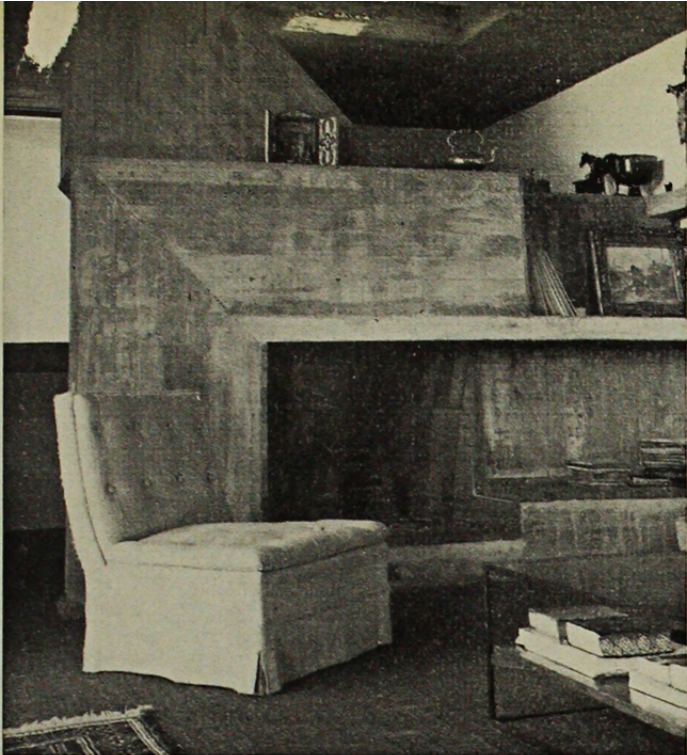

5

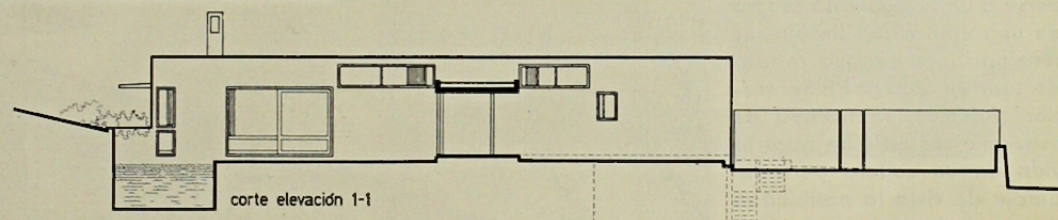

6

