

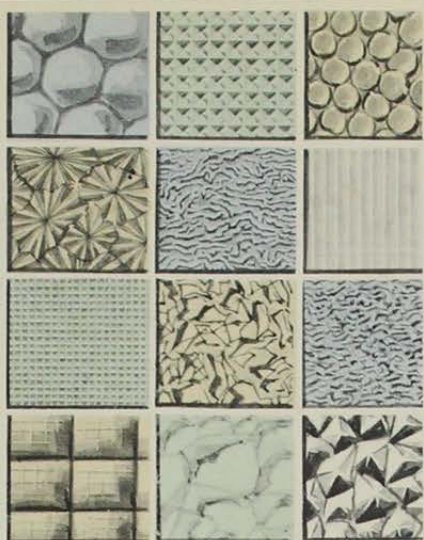

MURIFLORD

MURIFLORD

- osaicos brillantes
- ltra decorativos
- vestimiento más económico
- nfinitamente superiores
- irmes y definitivos
- impieza sólo con agua y jabón
- iginalidad artística
- evisten alegrando
- ureza de piedra



TEXTURAL



TEXTURAL

- ranquidad, luz y color
- xtra: 12 texturas de Multiporosidad
- = Nuevo Vidrio trabajado
- ema de elogiosos comentarios
- nico: 12 texturas coloreadas
- egodéese eligiendo colores
- plíquelo en ventanas, separaciones y (o) tragaluces
- uz y (o) color a raudales

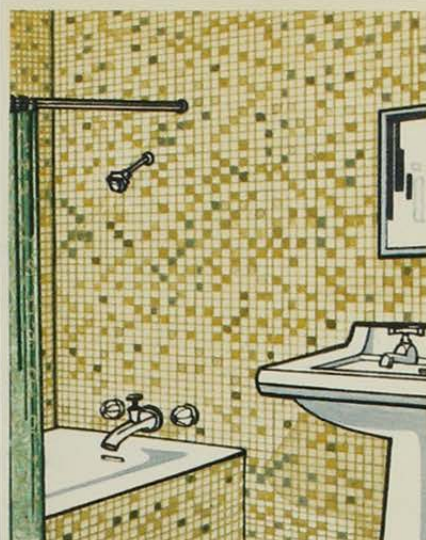

MURIGLAS

MURIGLAS

- osaicos de vidrios
- nicos por su adaptabilidad a la forma-base
- esistencia de color
- mporabilidad: protege muros de la humedad
- ran variedad de usos: revestimiento de muros, etc.
- impieza perfecta: sólo con agua
- herencia y dureza garantizadas
- imple y fácil de colocar por su sistema de pegado

FAVORITOS DE LOS MEJORES ARQUITECTOS, CONSTRUCTORES E INGENIEROS

VIDRIOS PLANOS CERRILLOS S.A.

Camino a Melipilla 7895 Fono: 572069
Casilla 3240.- Santiago

DISTRIBUYE:



ORIGINAL DE UNIVERSIDAD DE CHILE

ELEMENTOS DE UNION PARA ESTRUCTURAS DESARMABLES

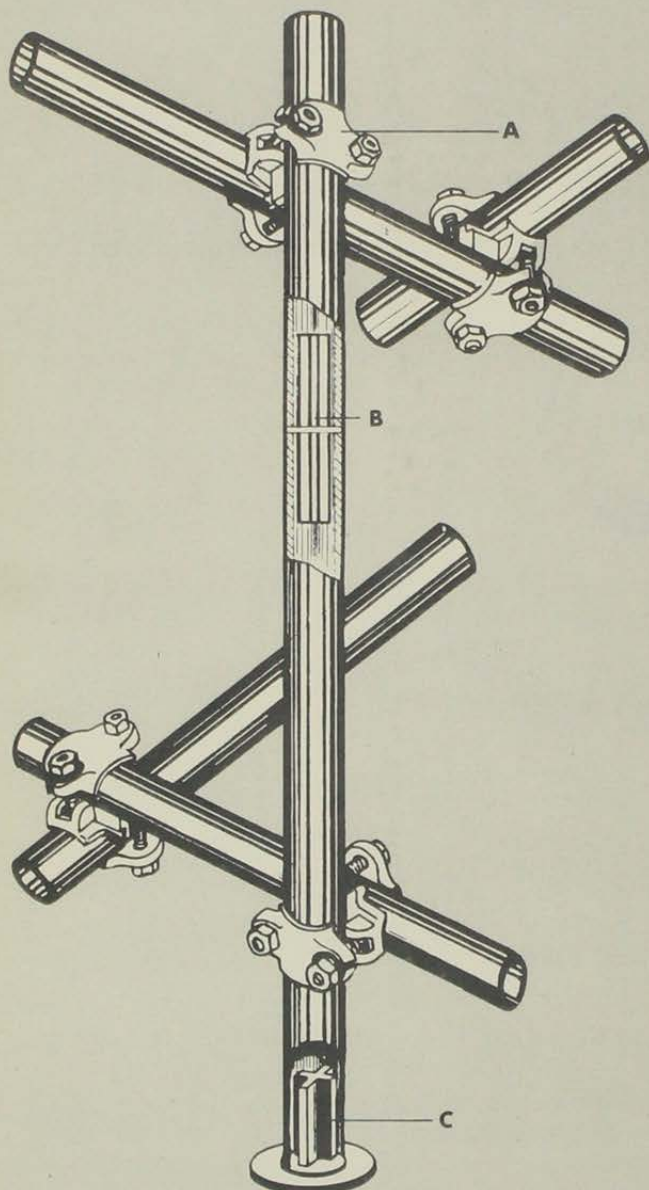

A) mordaza

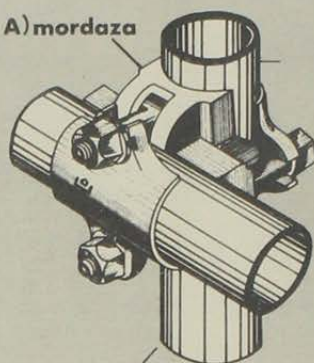

a) T48-3 o T48-4



B) pasador

C) base

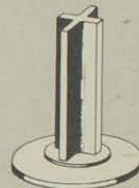

Aplicaciones

Andamios, torres, tribunas, stands, pasarelas, galpones, estructuras, etc.

Características

Elementos de fundición maleable para usarse con tubos de 48 mm. diametro exterior (1 1/2" diametro nominal)

La estructura metálica de la techumbre del Estadio Sokol de Antofagasta, fue realizada con perfiles COMPAC S. A.

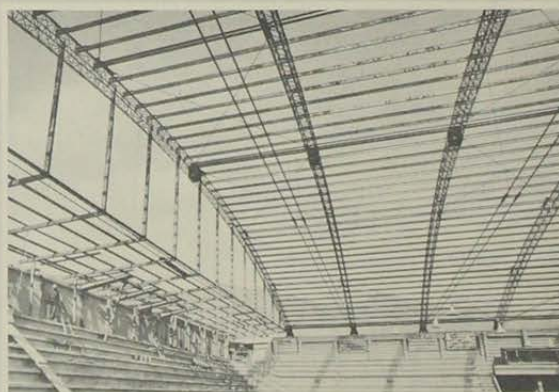

compac En las grandes obras...

En la construcción de la Refinería de Petróleo de ENAP, la más grande y moderna de Chile, se utilizaron andamiajes tubulares, tubos para conductores eléctricos y miles de metros de todo tipo de cañerías.

En esa obra, como en muchas importantes construcciones nacionales — puentes, represas, gaseoductos y edificios — COMPAC S. A. está presente. Sólo una empresa de su prestigio y categoría puede abastecer las grandes demandas de la construcción chilena.

COMPAC S. A. fabrica cañerías para agua, gas y aire, tubos hasta de 4 pulgadas, perfiles, Compriband, Silos Butler, estructuras tubulares, barreras guardacaminos, postes y ganchos para iluminación.

compac
M. R.

AVDA. DE LAS AMERICAS 1022
FONO 571551 - CASILLA 2905 - SANTIAGO

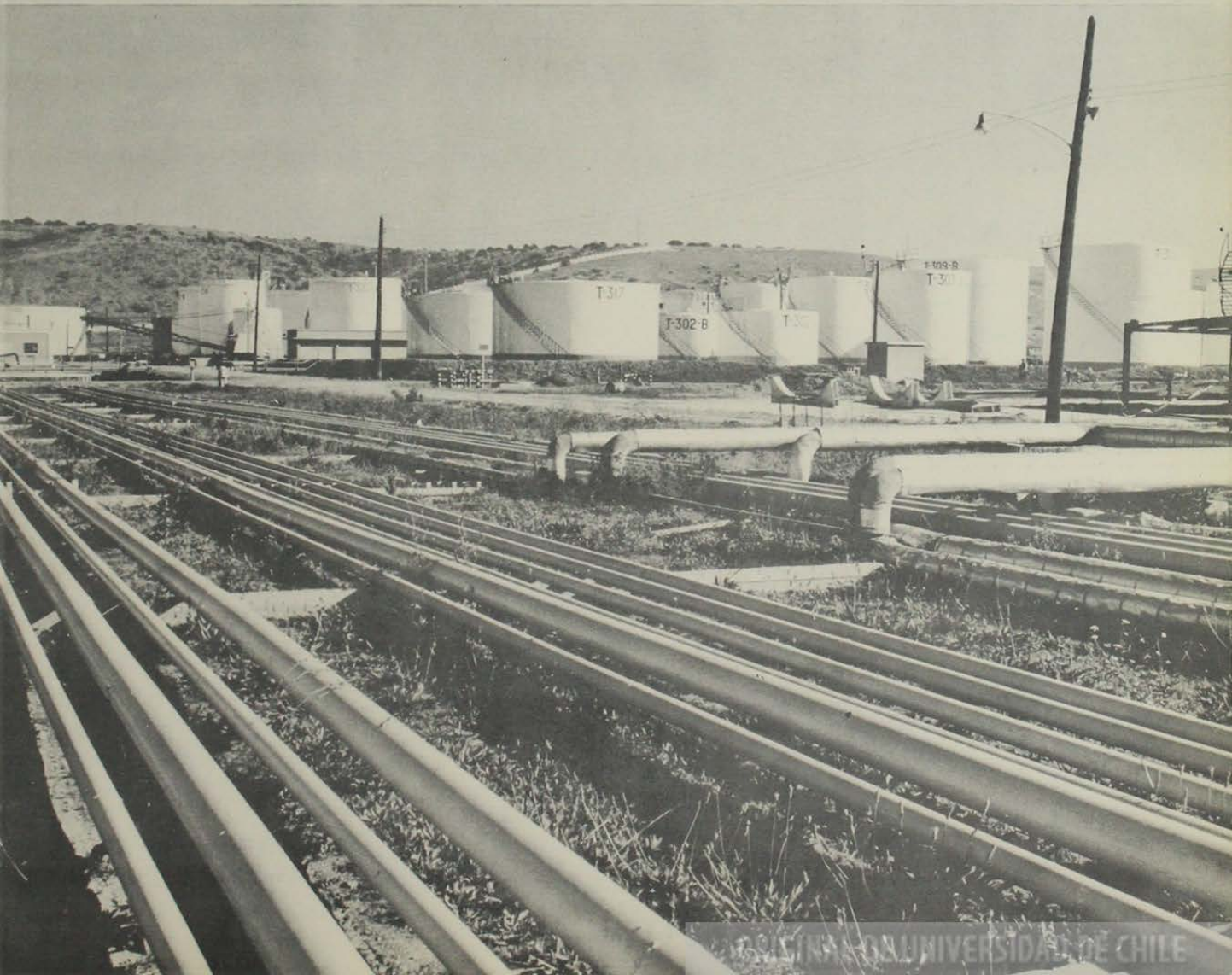

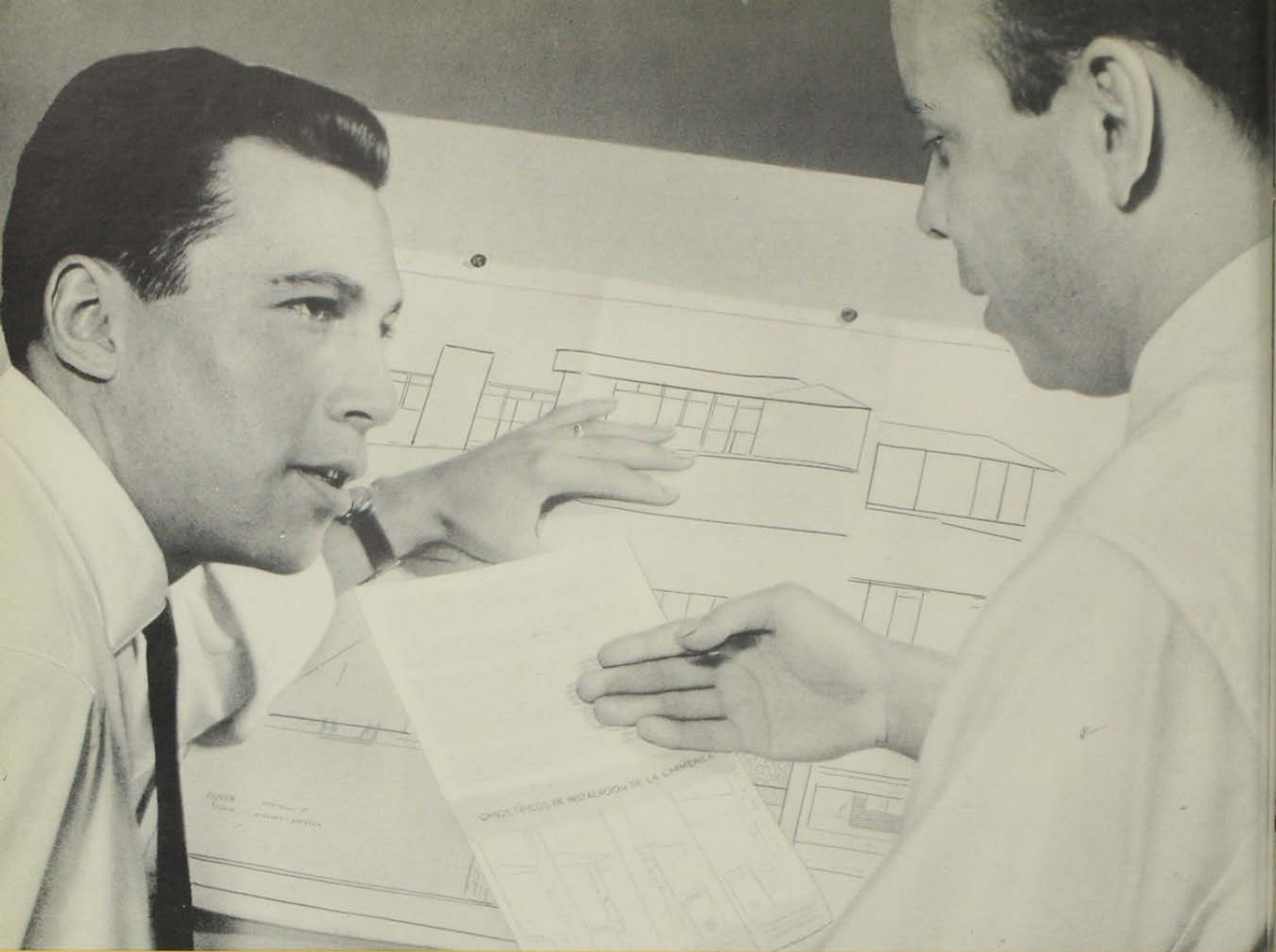

EL EQUILIBRIO TERMICO EN LA CALEFACCION MODERNA

La experiencia ha demostrado que las corrientes de convección (circulación de aire caliente), proveen las condiciones ideales para un equilibrio térmico activo y confortable.

Los equipos COMET por CONVECCION son los únicos que constituyen una versión económica de

los costosos sistemas de calefacción incorporados a una casa o edificio. Esta es una de las razones de su alta preferencia entre los técnicos. En sus planes de construcción o modernización, o en cualquier momento, está a tiempo de consultar este moderno sistema de calefacción ambiental.

SOLICITE EL FOLLETO TECNICO SOBRE LOS EQUIPOS

Comet

SISTEMA DE CALEFACCION CENTRALIZADA APROBADO PARA VIVIENDAS D.F.L. 2

UN PRODUCTO



Comet AMBIENTAL
de 8.500 calorías



Comet IMPERIAL
de 12.750 calorías

DISTRIBUIDOR GENERAL:

Déllano

48 AÑOS A SU SERVICIO

Moneda esq. Matías Cousiño
V. Mackenna 1048 - Santiago
Esmeralda 1103 - Valparaíso

**DISTRIBUIDORES A LO LARGO
DE TODO EL PAIS**

ORIGINAL DE UNIVERSIDAD DE CHILE



INDUSTRIAS ARREDONDO

SAN IGNACIO 1462 FONO 52793

SECADOR DE TIESTOS

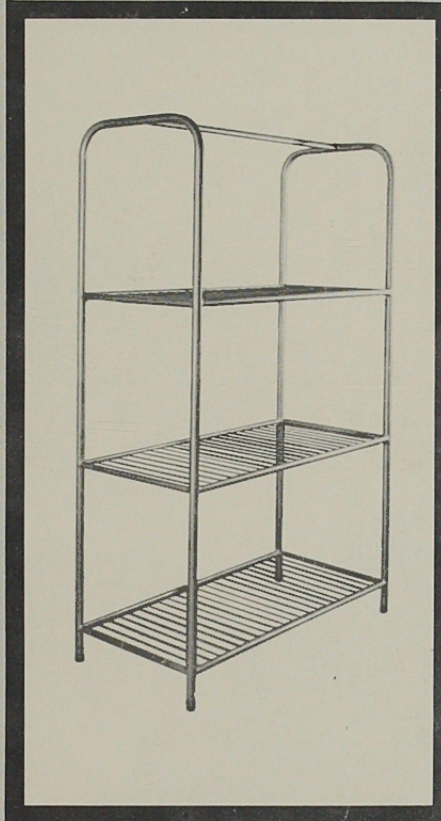

MESONES MODULARES
CUBIERTA DE ACERO
INOXIDABLE

Ancho 60 y 50 cms.
Alto 85 cms.
Largo 93-143-193-243 cms.

LAVADEROS
DE ACERO INOXIDABLE

Lavadero sencillo 85x75x85 cms.
(1 Taza 65x55x30 cms.)
Lavadero doble 165x75x85 cms.
(2 Tazas 65x55x30 cms.)
Lavadero sencillo 100x80x85 cms.
(1 Taza 80x60x40 cms.)
Lavadero doble 190x80x85 cms.
(2 Tazas 80x60x40 cms.)

CARROS

Porta vajilla 93x50x85 cms.
con 1-2 ó 3 cubiertas
acero inoxidable.
Porta ollas 93x50x40 cms.
con una cubierta acero
inoxidable.

SECADOR DE TIESTOS

100 x 60 x 200 cms.
150 x 60 x 200 cms.
200 x 60 x 200 cms.

MESON MODULAR · CUBIERTA DE ACERO INOXIDABLE

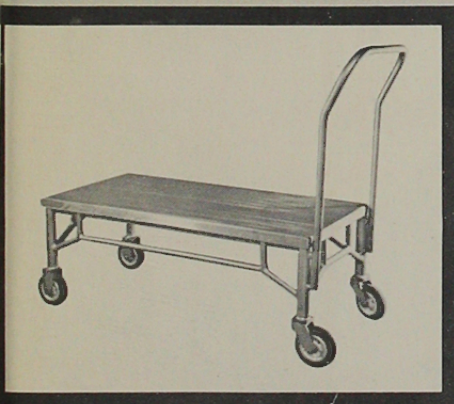
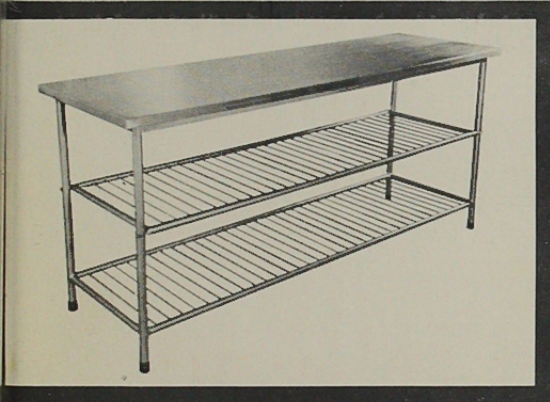

CARRO PORTA OLLAS · CUBIERTA DE ACERO
INOXIDABLE

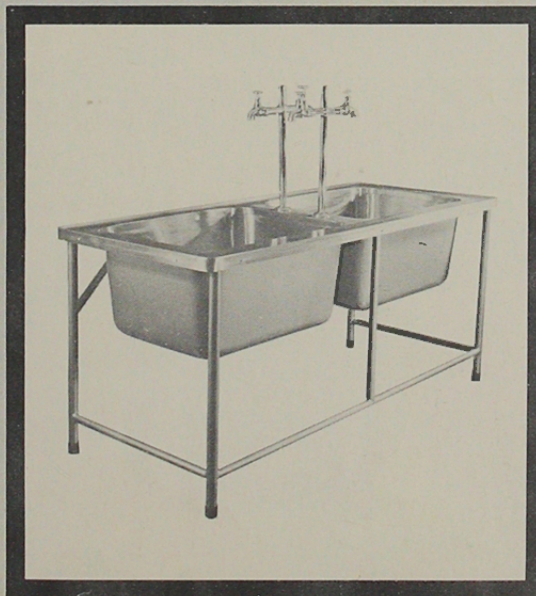

LAVADERO ACERO INOXIDABLE



CARRO PORTA VAJILLA · CUBIERTAS DE
ACERO INOXIDABLE

PROXIMO NUMERO
ALCA 10
el ocio

LA CRISIS DEL TIEMPO LIBRE SANTIAGUINO. POTENCIAL URBANISTICO DEL ESPARCIMIENTO





LIBRERIA ORIENTE

LIBROS ORIENTALES
arte
arqueología
literatura
historia
filosofía
PINTURAS ORIGINALES
reproducciones
grabados
kakemonos
bordados
artesanía

Importaciones exclusivas de Oriente

el arte de Oriente en la arquitectura — el arte de Oriente en la decoración — el arte de Oriente en su casa



Rubbing en tinta china (dimens. 0,71 x 0,56 mts.)

ORIGINAL DE UNIVERSIDAD DE CHILE

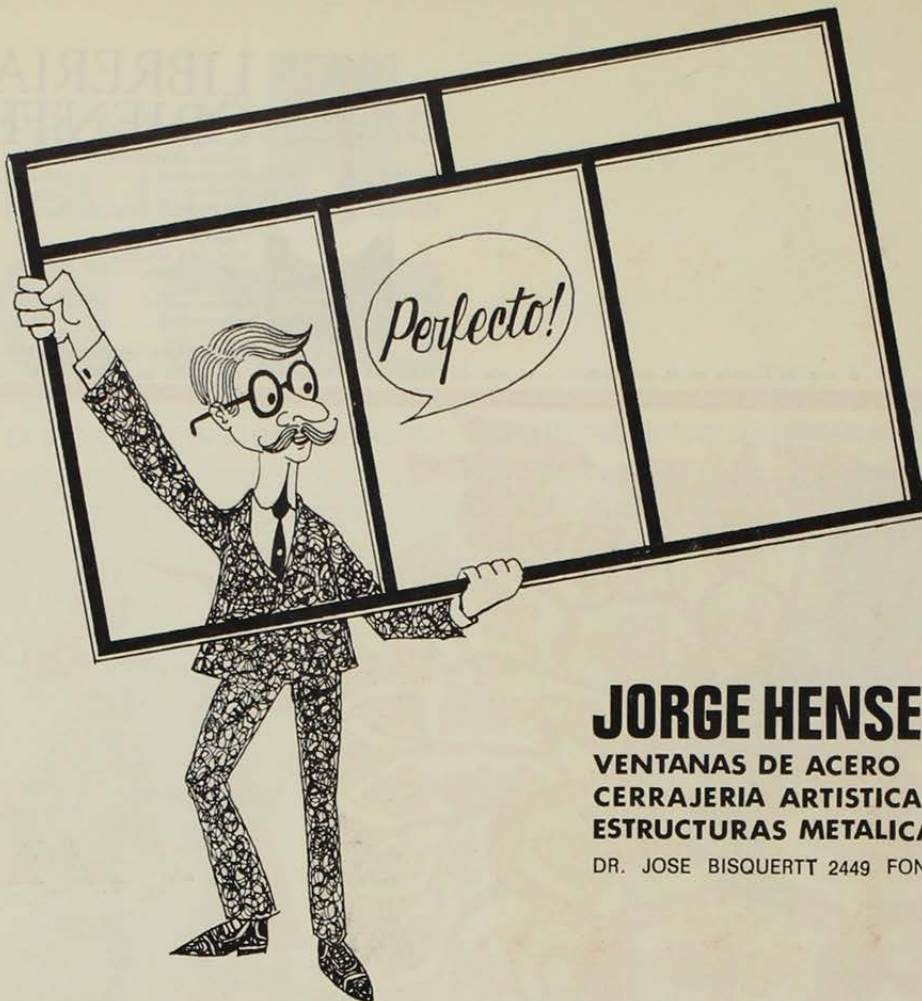

JORGE HENSELEIT LOAYZA

VENTANAS DE ACERO
CERRAJERIA ARTISTICA
ESTRUCTURAS METALICAS

DR. JOSE BISQUERTT 2449 FONO 370192 - SANTIAGO

SERGIO ROCCA

AMUEBLAMIENTO PARA EJECUTIVOS Y OFICINAS

GALERIA DE ARTE

DIRECCION: SIBILA SEÑORET

- matta
- j. arp
- chagal
- antúñez
- duffy
- lur çat
- adam
- matisse
- picasso

PROVIDENCIA 1951 · FONO 256973 · FCA. 4ª AVENIDA 1164.

ORIGINAL DE UNIVERSIDAD DE CHILE

ACMA
amc
C
m
a

**!!! evidente economía
con Mallas ACMA !!!**

- mayor rapidez en la colocación
- sin pérdida por despuntes
- eliminación de ganchos
- no necesita doblado

y tantas otras ventajas que Ud. constatará al usar Mallas ACMA en la Construcción.-



ACMA

**PILARES
CADENAS
Y RADIERES
ARMADOS
LISTOS
PARA
COLOCAR**

COOPERATIVA
SODIMAC[®]
LIMITADA

ORIGINAL DE UNIVERSIDAD DE CHILE

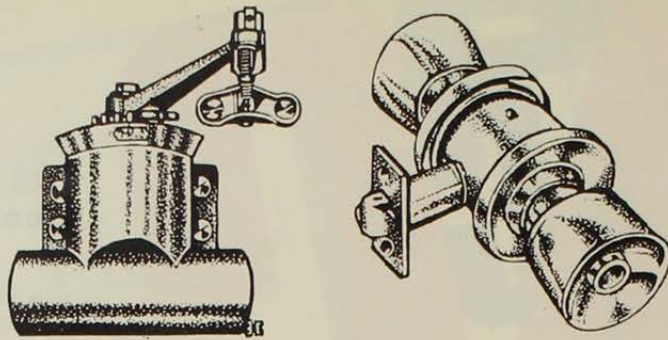

CERRAJERIA DE SELECCION **FERRETERIA SANTIAGO S.A.**

presenta la más variada y selecta línea de artículos de Cerrajería, importados y nacionales

OSTERTAG & CO.

TEATINOS 240 SANTIAGO

FONO 712077
Lunes a Viernes
de 9 a 17.30 hrs.
Sábado 9 a 13 hrs.

MARTILLO DEMOLEDOR

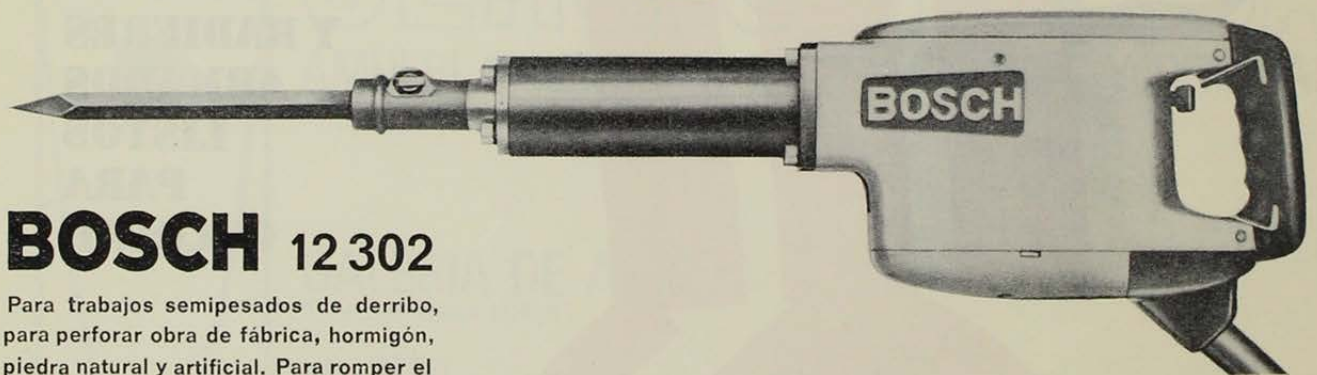

BOSCH 12302

Para trabajos semipesados de derribo, para perforar obra de fábrica, hormigón, piedra natural y artificial. Para romper el terreno, para vibrar encofrados en obras de hormigón y para apisonar hormigón y rellenos.



EQUIPOS Y MAQUINARIAS S. A.

Av. San Eugenio 40 al 68 - Irrazábal, alt. 200
Fonos: 495065/6 - 490594 - Cas. 832 - Stgo.
Cables y Telegramas: CHILEMASA.

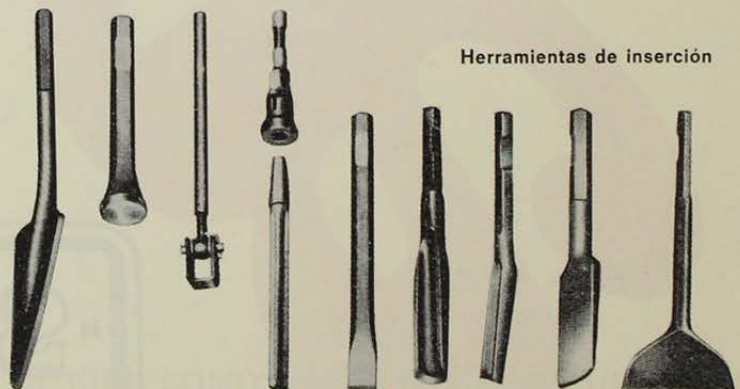

Herramientas de inserción

ORIGINAL DE UNIVERSIDAD DE CHILE

SEÑORES ARQUITECTOS



En el edificio La Alcaidesa (1.er bloque), ya construido, se instaló calefacción CAMING para probar su eficiencia...

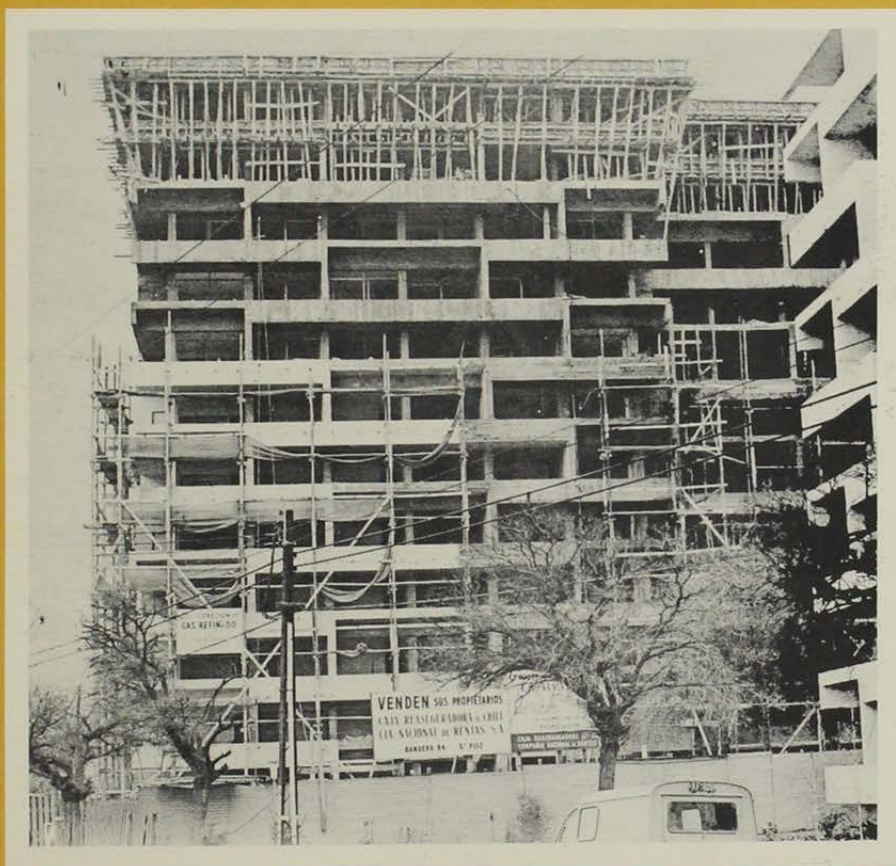

En el edificio La Alcaidesa (2.o bloque), en construcción, se instalará calefacción CAMING...; saque Ud. las conclusiones

CALEFACCION



CAMING

MERCED 488, Fono 394244 — PROVIDENCIA 705 — Providencia esq. Carlos Antúnez N° 1802, Fono 254345 — Fábrica: Santa Rosa 5590 — Santiago, Fono 582326. Solicite la visita de un vendedor técnico o catálogos.

ORIGINAL DE UNIVERSIDAD DE CHILE

LAS PLACAS INAPRECO HAN SIDO
DISEÑADAS PARA REEMPLAZAR A
LA LOSA MACIZA DE HORMIGON
ARMADO.

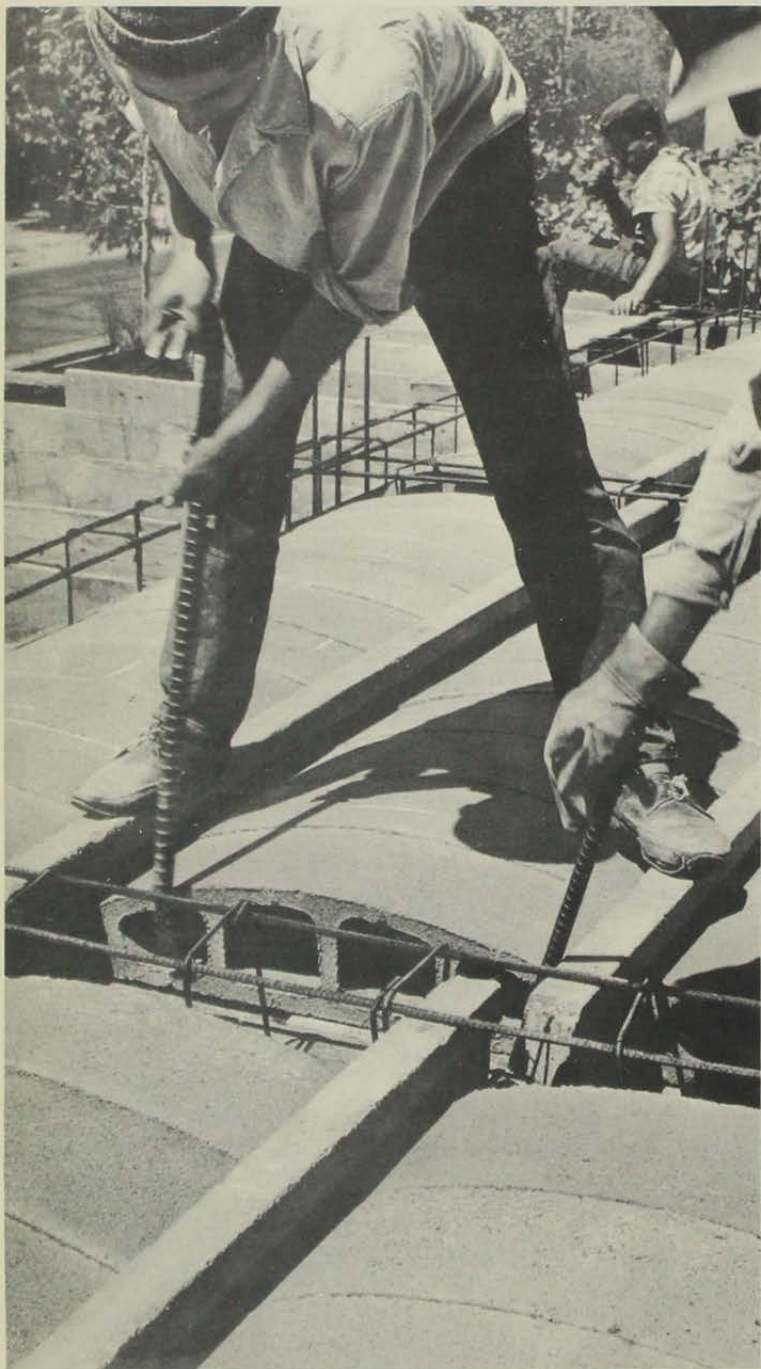

TABLAS DE APLICACION DE VIGUETAS

SERIE DE 17 Cm.		SERIE DE 22 Cm.	
luz máxima en metros *	Carga total Kg/m ² **	luz máxima en metros *	Carga total Kg/m ² **
5,80	300	7,20	300
5,40	350	6,80	350
5,00	400	6,30	400
4,70	450	5,90	450
4,40	500	5,50	500
4,20	550	5,20	550
4,10	600	5,00	600

Espesor: 17 cms.	Espesor: 22 cms.
Peso propio total: 180 Kg/m ²	Peso propio total: 210 Kg/m ²
Distancia entre ejes viguetas: 60 y 70 cm.	Distancia entre ejes viguetas 70 cms.
Peso bovedilla chica: 15 Kg. c/u.	Peso bovedilla grande: 17 Kg. c/u.
Peso bovedilla mediana: 16 Kg. c/u.	Peso vigueta: 26 Kg. ml.
Peso vigueta: 22 Kg/ml.	

* Las luces entre apoyos considerados en la tabla, pueden aumentarse hasta un 10%, debido a los coeficientes de seguridad muy altos que se toman para la fabricación de éstos elementos.

** Uniformemente repartida.

La placa se compone de viguetas precomprimidas, fabricadas en taller y bovedillas de mortero de cemento, perfectamente fraguadas y ensayadas individualmente y que se remiten a la obra listas para recibir carga.

El montaje de las placas no precisa encofrado alguno ni mortero de adherencia entre los elementos. Las viguetas de serie destinadas a entrepisos pueden entregarse hasta 6,50 m. de luz. Las viguetas para cubiertas pueden salvar hasta 7,00 m.

La placa así construida es atérmica y posee un alto índice de absorción del sonido. Poseyendo todas las ventajas del hormigón armado, su peso propio es inferior al que desplaza una losa convencional para la misma luz y su velocidad de montaje no admite comparación alguna.

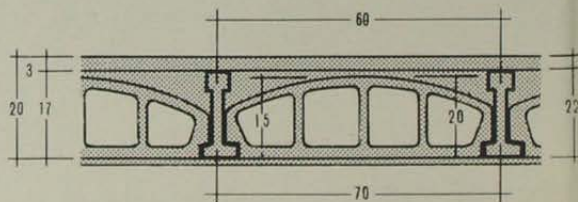

OTROS PRODUCTOS **inapreco**

POSTE CONDUCCION ELECTRICA

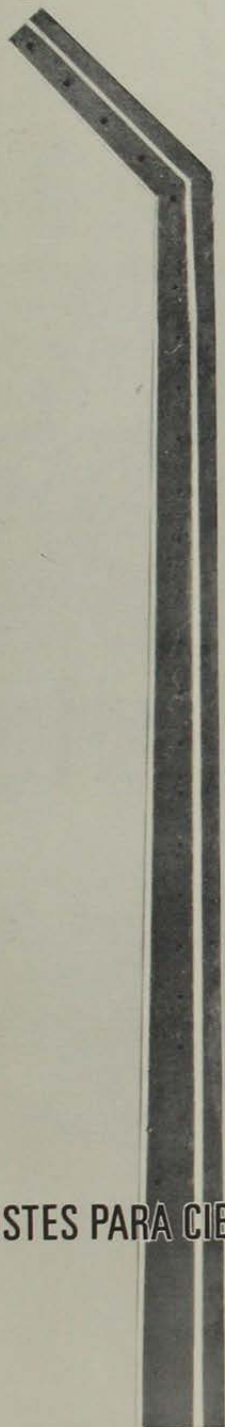

POSTES PARA CIERROS

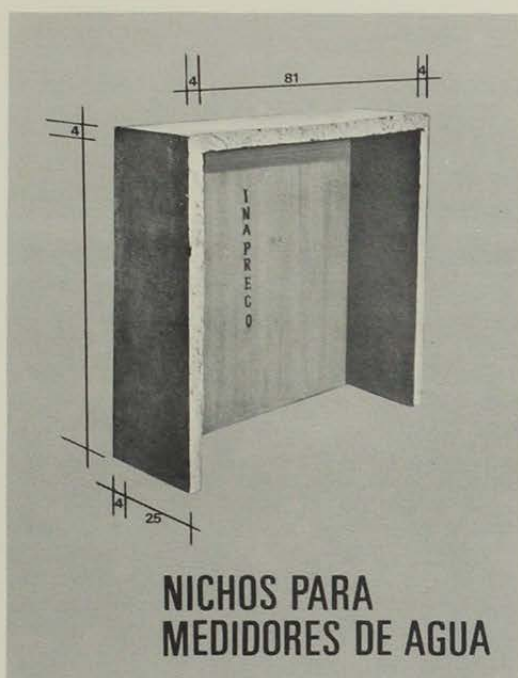

NICHOS PARA
MEDIDORES DE AGUA

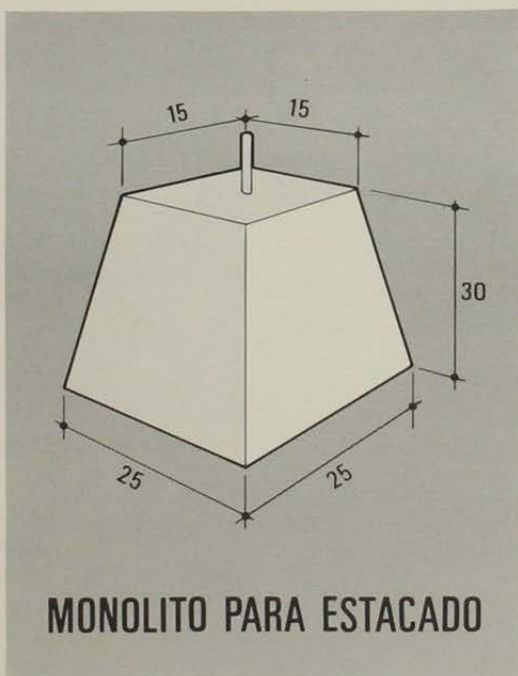

MONOLITO PARA ESTACADO



INPPESA



**UNA VERDADERA SOLUCION AL
PROBLEMA DE LOS PAVIMENTOS**

INDUSTRIA DE PAVIMENTOS PETREOS INPPESA LTDA.

SUCESION ADOLFO BUDNIK E HIJOS

MAURICIO SCHWARTZMANN

DEPARTAMENTAL 400 · FONOS 52055 · 494111

Baldosa granítica, compacta y homogénea, obtenida mediante un proceso automático único en Chile.



ORIGINAL DE UNIVERSIDAD DE CHILE



UN EXCEPCIONAL MATERIAL VIVO PARA
SELLADO DE JUNTAS

compriband

PATENTE 17267 M.R. 13-VII-61



compac

AVDA. LAS AMERICAS 1022 FONDO 571551 SANTIAGO CHILE

ORIGINAL DE UNIVERSIDAD DE CHILE



GASCO

SABE MAS DE GAS

LA LLAMA AZUL DEL GAS DE CAÑERIA REFINADO SIEMPRE LISTA, SIEMPRE EN CASA NUNCA INTERRUM



GASCO

CIA. DE CONSUMIDORES
DE GAS DE SANTIAGO

OP. DE GAS DE SANTIAGO S.A. COMISIÓN NACIONAL DE DEFENSA DE LOS CONSUMIDORES DE CHILE