

# el salvador

## CIUDAD MINERA PROYECTADA COMO TAL

URBANISMO Y ARQUITECTURA: Depto. de Ingeniería de Anaconda Cooper Mining Co.

Ciudad minera para 12.000 habitantes, emplazada en los faldeos de un cerro y desarrollada en forma de abanico.

El sector habitacional de empleados y obreros está definido por un semi-círculo de viviendas y avenidas.

Hacia el costado poniente se desarrolla el sector residencial administrativo.

Es interesante destacar que, tanto las faenas extractivas como las industriales, se realizan en lugares distantes de la ciudad. El Salvador constituye un valioso aporte como solución de ciudad minero-industrial en la cual se han previsto y planificado su expansión y crecimiento.

### LEYENDA PLANO GENERAL

A: Sector residencial de empleados y obreros.

B: Sector residencial administrativo.

1.—Pulpería y oficinas. 2.—Hospital. 3.—Escuela Chilena. 4.—Escuela Norteamericana. 5.—Cuartel de Bombas. 6.—Teatro. 7.—Carabineros. 8.—Sindicato Obreros. 9.—Sindicato Empleados. 10.—Cancha de Fútbol. 11.—Mercado. 12.—Cementerio. 13.—Locales Comerciales. 14.—Super-Mercado. 15.—Rancho y Camarotes. 16.—Cancha de Básquetbol. 17.—Cancha Rayuela. 18.—Centro de Recreación. 19.—Radio. 20.—Salón de Los Deportes. 21.—Club de Box. 22.—Estanques Agua Potable.

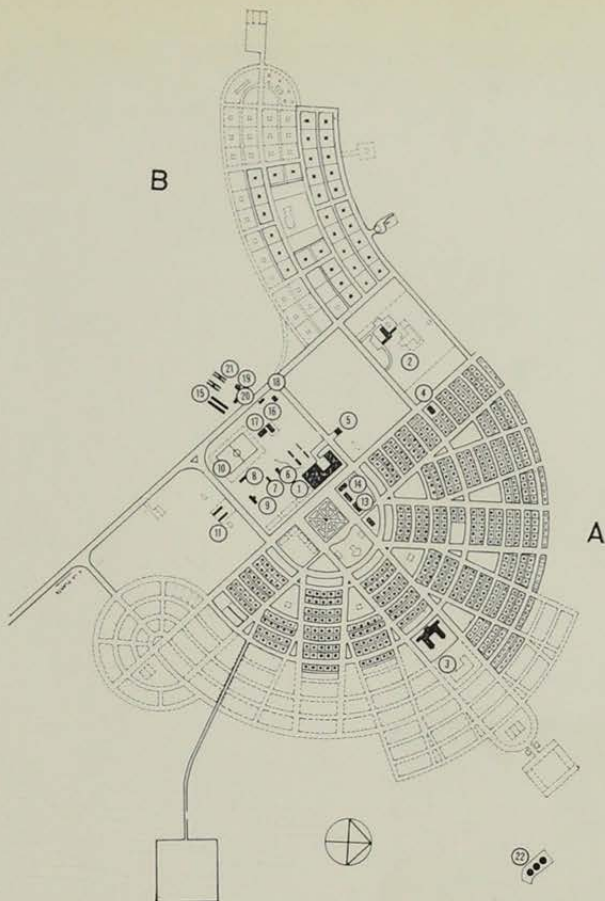

Centro Comercial visto desde el Mercado a través de la Plaza Central. Se aprecia con claridad el emplazamiento de la ciudad en la falda del cerro y la disposición radial de sus calles, todas convergiendo a la Plaza.

Una de las calles del Sector Residencial de obreros y empleados, y que se caracterizan por su conformación semicircular y concéntrica. Las viviendas están resueltas en dos niveles, ingresándose a los segundos pisos por la calle posterior.



Vista parcial de las Instalaciones Industriales. En primer plano los tres estanques de lixiviación.

