

SECCIÓN TÉCNICA

Escuela Ramón Barros Luco

El 4 de Noviembre de 1920 fué reducido a escritura pública el contrato de construcción de esta escuela, ubicada en la calle Victoria esquina de Morris, de Valparaíso, que consta del decreto N.º 6097 de 23 de Octubre del mismo año, del Ministerio de Instrucción Pública, por el cual se acepta la propuesta de don Alfredo Azancot, ascendente a la suma de \$ 1 524 000.

Los planos que sirvieron de base a la licitación, fueron confeccionados por el arquitecto de la Inspección de Arquitectura de la Dirección de Obras Públicas, señor Ramón Fehrmann y aprobados por el Consejo de Obras Públicas. La supervigilancia técnica de estos trabajos ha corrido a cargo de los arquitectos señores: Horacio Dublé y Luis Azócar y últimamente del arquitecto señor Santiago García Valdivieso.

Durante la ejecución de los trabajos se vió la conveniencia de introducir algunas modificaciones y agregados extraordinarios, tales como la de sustituir la techumbre por una terraza de concreto armado, con revestimiento de "Mastic" Asfáltico; el tercer piso, en vez de ladrillo, fué hecho con cemento armado.

Estas modificaciones y otras que se llevaron a cabo en el citado edificio, elevaron el costo del primitivo contrato a un total de \$ 1 804 920, sin contar los gastos de inspección técnica que representan un gasto ascendente a \$ 64 600.

La escuela tiene capacidad para mil alumnos, y la superficie total edificada alcanza a 4 224 mts. cuadrados, o sea, el metro cuadrado de superficie edificada representa, de acuerdo con la cantidad indicada anteriormente, un valor ascendente a \$ 376.53.

El edificio que es todo de cemento armado consta de tres pisos y un subterráneo. Consulta departamentos para la administración, salas de clases, talleres para trabajos manuales, gimnasio, patios, terrazas y servicios sanitarios, de atención médica y dentística. Los diferentes pisos están comunicados por amplias escaleras de concreto armado.

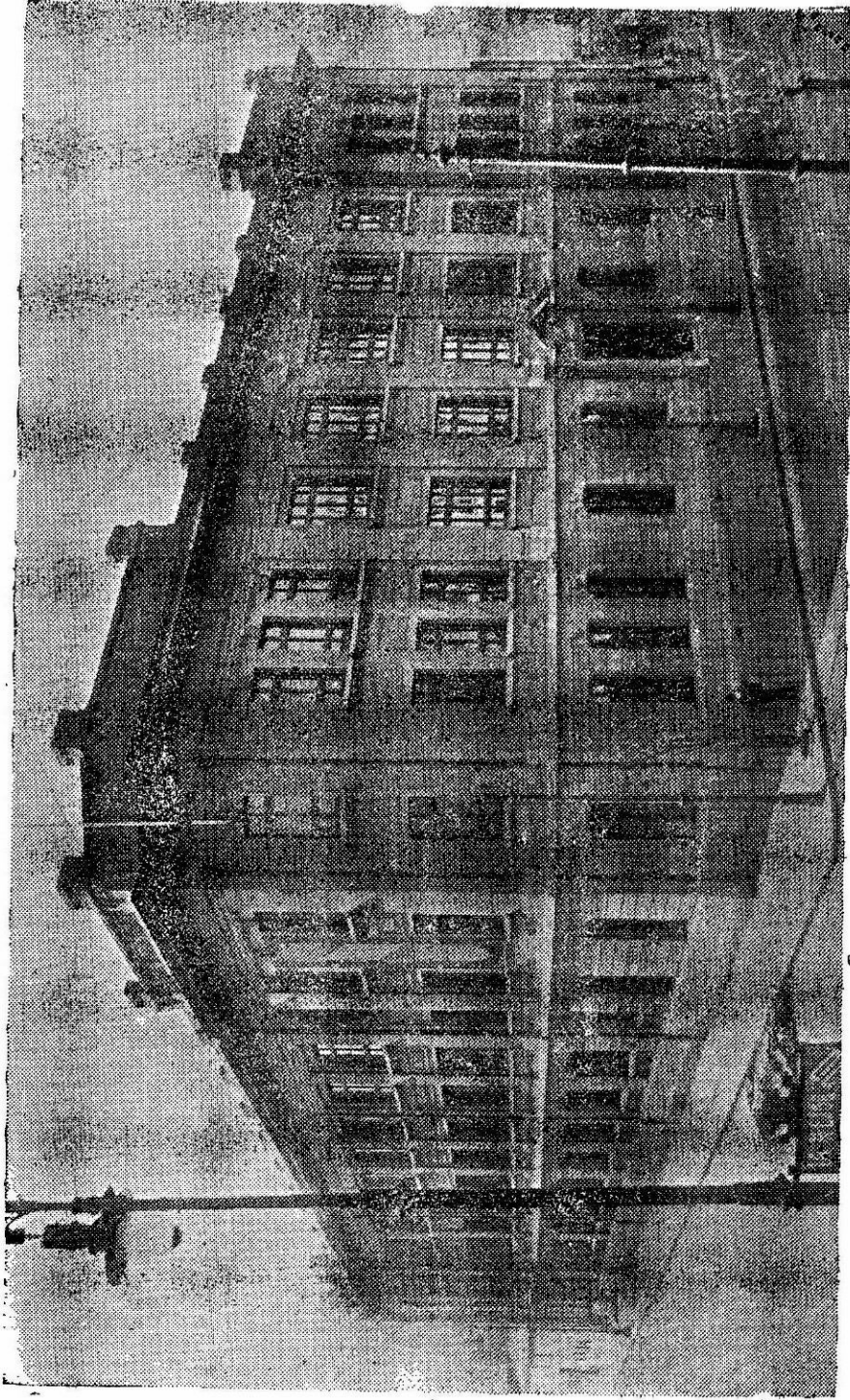

Escuela «Ramón Barros Luco».